

# DATAstudio@WEB

データから情報に、“カンタン”操作で一步先へ

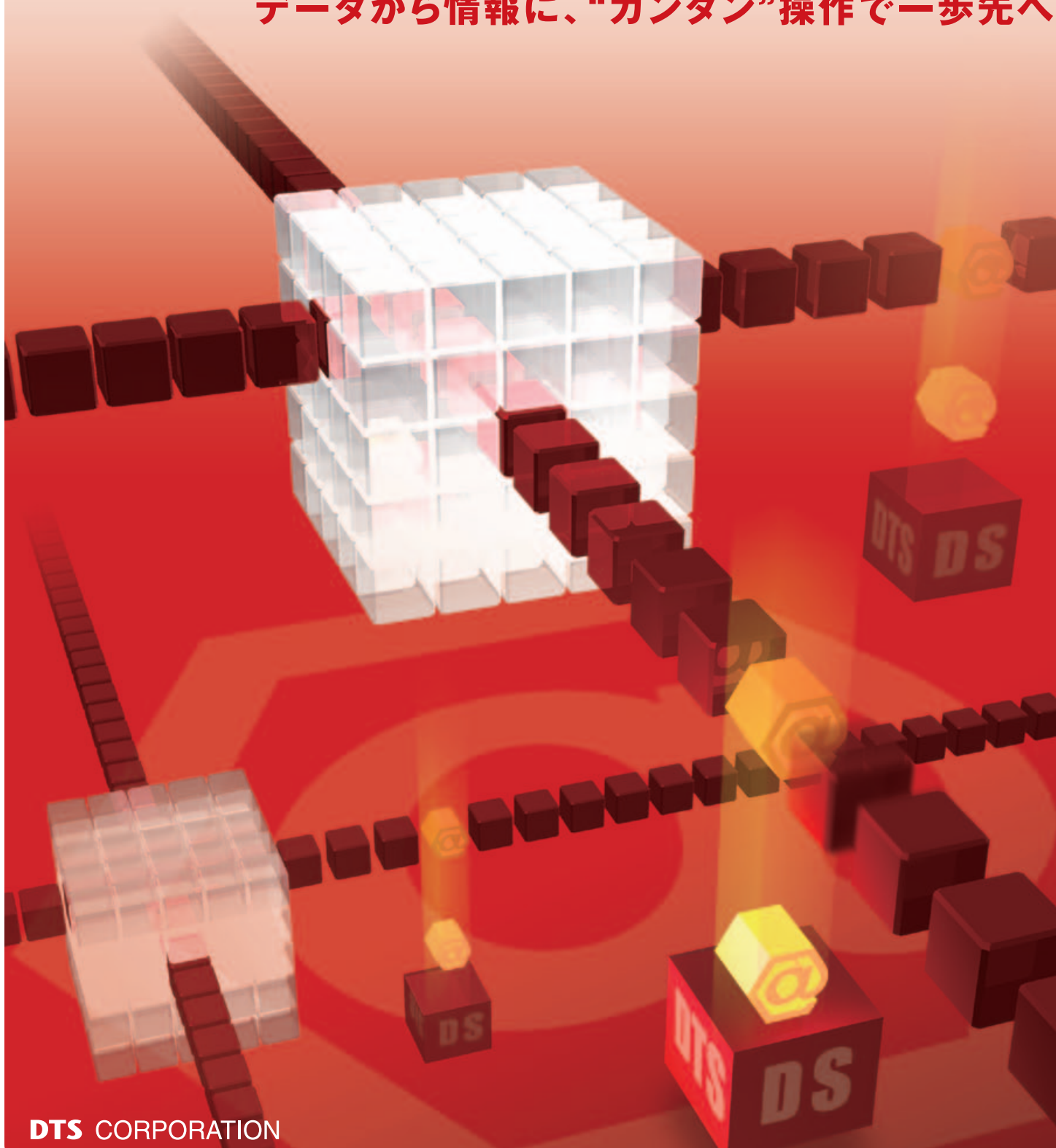

# 経営者から実務担当者まで「誰でも使える」BIツール

データスタジオ@WEBは、Webブラウザでの直感的でシンプルなカンタン操作のため、企画担当や分析のエキスパートだけでなく、経営者から部門マネージャー、実務担当者まで幅広く、誰でも使えるBI(ビジネスインテリジェンス)ツールです。

蓄積したデータを活用し、次の戦略に生かすことは、企業規模に関係なくどの企業でも解決したい課題です。「カンタン」「安心」「リーズナブル」のデータスタジオ@WEBなら、データを価値ある情報に変えられ、企業の戦略的な情報活用や分析環境を飛躍的に前進させます。

## データスタジオ@WEB の3つのポイント

**Point 1 カンタン**

**カンタン操作**

- 誰にでもすぐに見える、直感的でシンプルな操作性
- 欲しい情報を自分で抽出、イメージどおりのレポートが簡単に作成可能

**カンタン導入**

- 簡易設定機能でクエリー定義も簡単
- 既存システムとの連携が簡単で、短期導入が可能

**Point 2 安心**

**国産だから**

- 日本人の使いやすさ
- 高品質で柔軟なカスタマイズ

**充実したセキュリティ**

- 「誰が」「いつ」「何を」見られたかをログ管理
- メール通知機能

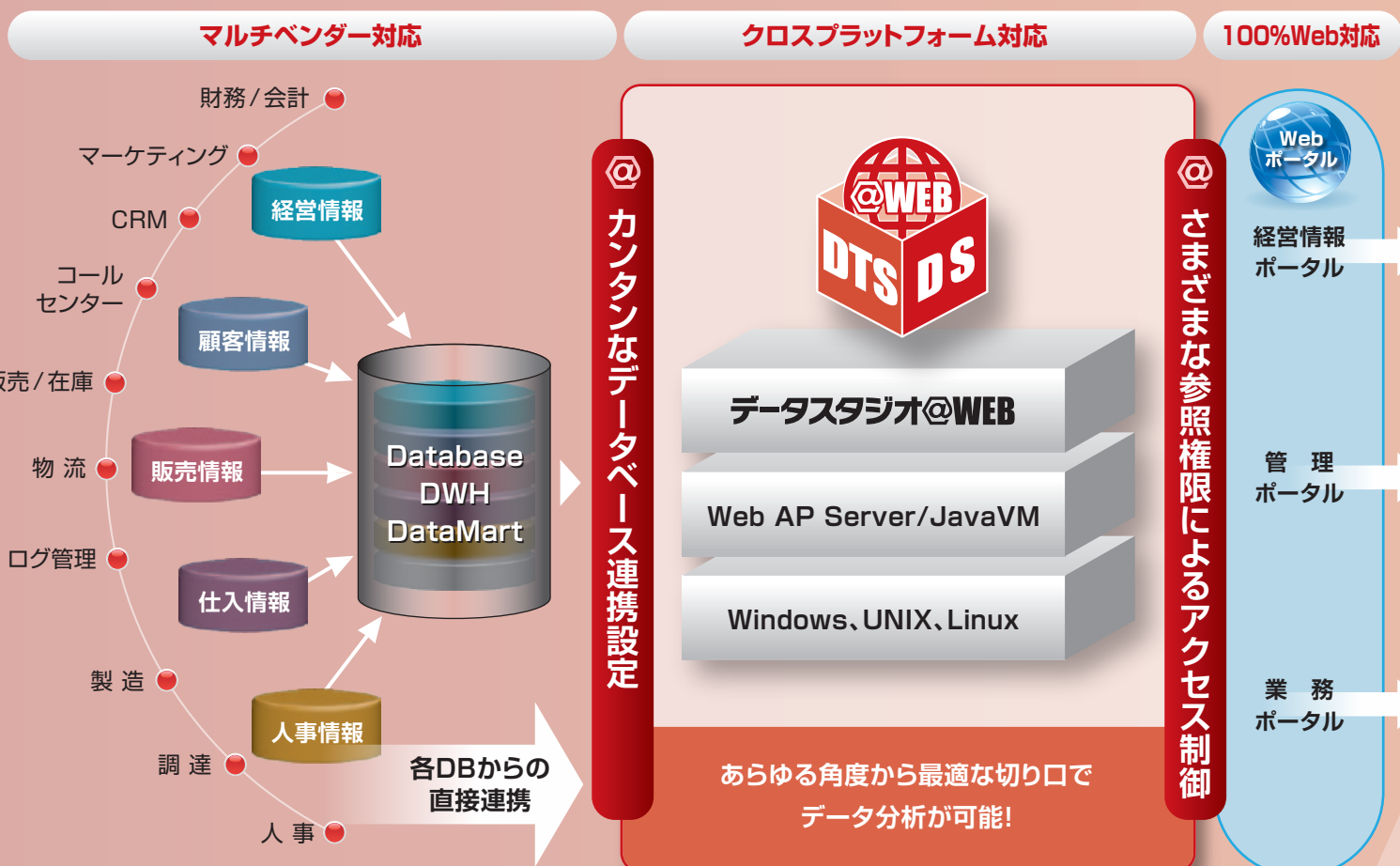

## データスタジオ@WEB の主な機能

**▶ クエリー/データ抽出**

データベースから欲しい項目と条件、並び順で、検索・抽出が可能です。複雑な条件や大量のデータでもタイムリーに結果が得られ、必要なときに必要な情報を閲覧・活用できます。

**▶ グループ集計/クロス集計**

グループ集計表や高度なクロス集計表が、データベースから直接・簡単に作成できます。販売動向、コストの集中傾向などがスピーディに把握でき、企業競争力強化の源泉を提供できます。

# DataStudio@WEB



体験版は以下のURLからアクセス

<http://www.datastudio.jp>

## 安心

いつでも手に入った画面遷移  
最新のサポート対応

## セキュリティ

「何を」参照したかをログとして記録  
不正によるログイン承認機能でなりすましを防止



## 圧倒的なコストパフォーマンス

- 多角的な分析や自由自在な分析など、低価格でも機能が充実
- 大規模導入にも最適なフリーライセンスをご用意
- 短期導入で構築コストもリーズナブル
- メンテナンスの負荷が小さく、ランニングコストも軽減



多人数

## ▶ ドリルダウン/スライス/ダイス

データを切り出すスライス機能、集計項目を切り替えるダイス操作、またクリックするだけで、細分化された集計表や明細表にドリルダウン・ドリルスルーする機能により店舗別から商品別へ、または元帳から仕訳明細へと情報をトレースする分析機能を提供できます。

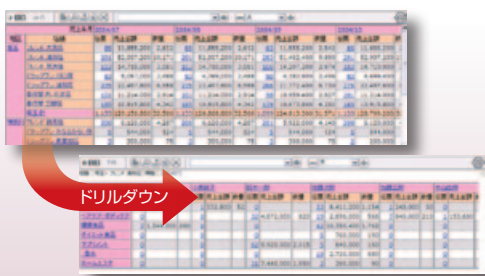

## ▶ PDF出力/グラフ出力/帳票・レポート(オプション)

ウィザード画面から簡単操作でグラフ作成ができ、報告資料、分析結果レポートをこれまで以上にスピーディに作成できます。また、データスタジオ@WEBで集計したデータを利用し、「カンタン」"キレイ"に帳票やレポートを出力できます。

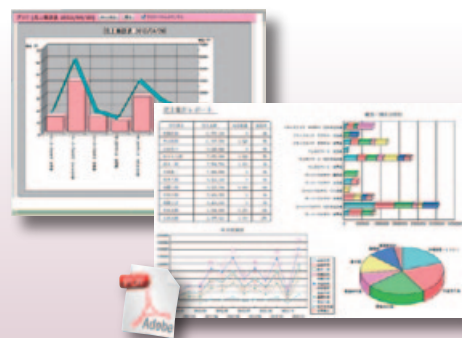

# 戦略的情報活用・分析ツール データスタジオ@WEB

## 多彩なアプリケーション連携で日々の業務効率を向上

データスタジオ@WEBは、URLとパラメータ指定で既存の他社Webポータルや基幹システムとの連携をカンタンに実現します。さらに、連携方法がカンタンなので、短短期、低コストで導入ができます。例えば、毎日使用しているポータルで各営業実績を速報として参照できる環境があれば、他社より一歩先に出的な戦略的決定も行えます。

- 開発・メンテナンスの効率UP = コスト削減効果。
- 定型検索の変更・項目追加もデータスタジオ@WEBの条件定義で対応可能。
- URL指定のhttp (httpsも可) リクエストで連携。
- 他Webシステムとの連携や組込が可能。

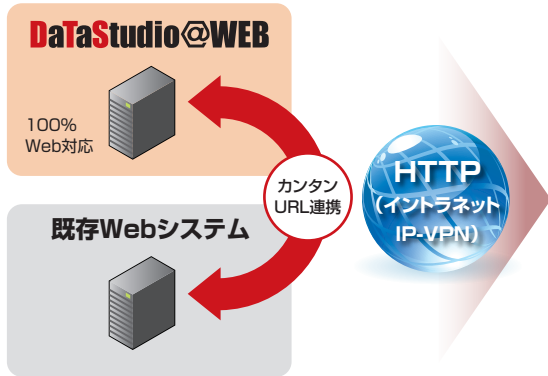

### ポータルシステムとの連携



※定型検索機能の組み込み

### 他アプリケーションとの連携

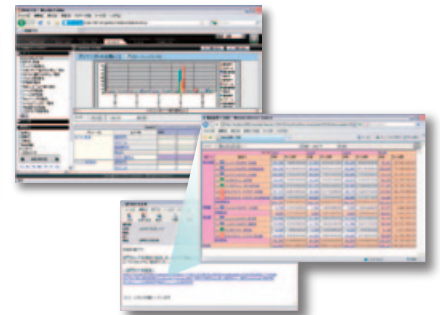

※DB検索エンジンに利用

## データスタジオ@WEB 主な導入事例

### 大手製造業様

#### グローバル経営情報

国内・海外の拠点を含む事業所ごとの実績、生産情報、在庫情報を照会

日欧米の3大拠点が連携するグローバルな「管理情報システム」のフロントツールとしてデータスタジオ@WEBを採用。イントラネット上で、事業所ごとの実績、生産情報、在庫情報を自在に参照できるシステムを実現しています。日々の動きが見えるため、経営戦略立案に活用されています。

### 大手流通業様

#### 顧客購買分析

全国300拠点に、顧客情報・プロモーション情報を効果的に配信

既存の「顧客情報分析システム」のフロントツールとしてデータスタジオ@WEBを採用し、情報検索・分析機能を強化。イントラネット上で全国300店舗への効果的な情報配信を行い、顧客情報・購買履歴情報の共有を実現。顧客サービスの向上に活用されています。

### 大手金融機関様

#### 支店別経営情報

本社から営業情報などを提供することにより各支店でのマネジメントを支援

データスタジオ@WEBと銀行独自の業務ポータル連携。シングルサインオンとID統合管理、所属・職位に応じた情報閲覧権限管理により、徹底したセキュリティ環境を実現。さらに、Web型情報配信に切り替えたことで、情報管理の徹底と情報配信時間を短縮し、経営目標の達成に活用されています。

## 主要機能

- 権限セキュリティ管理
  - ユーザ認証
  - グループ管理
  - Login承認通知機能
  - アクセスログ※3
  - セキュリティ対策※4
  - ユーザ権限管理
  - LDAPサーバ連携※1
  - パスワード暗号化、有効期限管理※2
  - 初期メニュー、条件タグ設定機能
- クエリ機能
  - 定型検索 (データ抽出)
  - 簡易UI定義支援機能
  - 非定型検索 (データ抽出)
  - データ出力機能 (CSV、EXCEL)
- OLAP機能
  - グループ集計、クロス集計
  - 集計ソート
  - スライス/ダイス
  - ROLLUP参照※5
  - 計算式指定、合計値参照指定
  - ドリルダウン/ドリルスルー
  - リレーション・リンク機能
  - マスター参照
- レポートニング機能
  - 定型分析管理
  - グラフ出力 (2軸混合グラフ対応)※6【オプション】
  - PDF出力【オプション】
  - EXCEL出力
  - ※6【オプション】
  - 横票・レポート【オプション】
- アプリケーション連携機能
  - URL呼び出しによる定型検索
  - シングルサインオン連携
  - 結果表とグラフのドリルダウン運動
  - URL+パラメータ指定による自由検索
  - 結果データのAP連携機能
- その他
  - スケールアウト/冗長構成※7
  - CSSカスタマイズ※9
  - スケジュール実行機能【オプション】
  - 検索タイムアウト指定※8
  - プロパティファイルによるカスタマイズ※10

※1. LDAP Ver3 準拠。 ※2. ユーザポリシー追加のカスタマイズ可能。 ※3. テキストログ、DB へのログ書き込み機能。 ※4. SQLインジェクション対策等。 ※5. ROLLUPに対応したRDBMSに限る。 ※6. 棒、積層棒、折れ線、円、散布図、レーダーチャート。  
 ※7. サーバ毎に製品ライセンスが必要です。 ※8. 接続対象RDBMSが対応している必要があります。 ※9. カラーコーディネート等のカスタマイズ。 ※10. 規定値の変更等をプロパティファイルで変更可能

※データスタジオ@WEBは、株式会社DTSの日本における登録商標です。 ※Microsoft Windowsは米国Microsoft Corporationの米国およびその他の国における登録商標です。  
 ※その他表記されている会社名および商品名や用語は一般に各社の登録商標または商標です。 ※製品の仕様は予告なく変更する場合があります。

## 動作環境

対象環境	項目	対応内容
DaTaStudio基本PKGサーバ環境	対応アプリケーションサーバ	Java Servlet/JSPコンテナ [JDK1.6推奨 (JDK1.4以降)] を実装したアプリケーションサーバ Apache Tomcat, Cosminexus, WebLogic, WebSphere, WebOTX, Interstage, その他J2EE準拠のAPサーバ
	対応OS	上記アプリケーションサーバが動作するOS (Windows, Linux, UNIX等)
	対応ハードウェア	上記対応OSが動作するハードウェア
	接続対象RDBMS	JDBCまたはODBCドライバで接続可能な、ANSI SQL92中級以上に準拠したリレーショナルデータベース Oracle, SQLServer, HiRDB, DB2 UDB, Sybase (iQ, ASE), Red Brick, Netezza, Neoview, SQL Anywhere, MS-Access等 ※接続対象RDBMSの仕様により製品に機能制限が生じる場合があります。
クライアント環境	リポジトリDBエンジン	標準添付RDBMS: iAnywhere SQL Anywhere 11、構築支援対象のRDBMS: Oracle, SQLServer, HiRDB ※標準添付RDBMS以外のRDBMSを使用する場合は、お客様にてライセンス等をご用意いただく必要があります。 なお、利用されるRDBMSの仕様により製品に機能制限が生じる場合があります。
	対応ブラウザ	Internet Explorer、Mozilla Firefox、Apple Safari等 ※ブラウザの仕様により製品に機能制限が生じる場合があります。(IE8以降推奨)
	対応OS	上記ブラウザが動作するOS
	CPU、メモリー	CPU 1GHz以上、512MB以上の空きメモリー ※デュアルコア・プロセッサおよびメモリー1GB以上を推奨

※上記に記載のない環境については発売元、販売代理店にお問い合わせください。

## サポート

サポートサービス	年間保守契約	プレミアムサポート
年間保守契約	● 問い合わせ対応 (E-Mailにて対応)	● リリース情報の提供
プレミアムサポート	● 導入支援・専任SEによる月4回のオンサイトサポート	
製品講習サービス	利用者向け/システム管理者向け講習会	

開発・販売元



# 株式会社 DTS

ビジネスソリューション部

〒105-0004 東京都港区新橋6-19-13

TEL : 03-3437-7524 E-mail : datastudio@dts.co.jp

URL : http://www.dts.co.jp

製品専用サイト : http://www.datastudio.jp